drive.google.com: para salir de pantalla completa, pulsa Esc

PRESENTACION NOVENA SESION EXTRAORDINARIA CONSEJO MUNICIPAL DE CULTURA
Consejo Municipal de Cultura
NOVENA SESIÓN EXTRAORDIN
2024-2027
Elena Rojo
ICM Lidia Aguirre
Surya Zapata
Ricardo Gonzalez Espinoza
Heber rivera
Gestión y Proyectos
Haga clic para agregar notas
0:29 / 24:50
1x

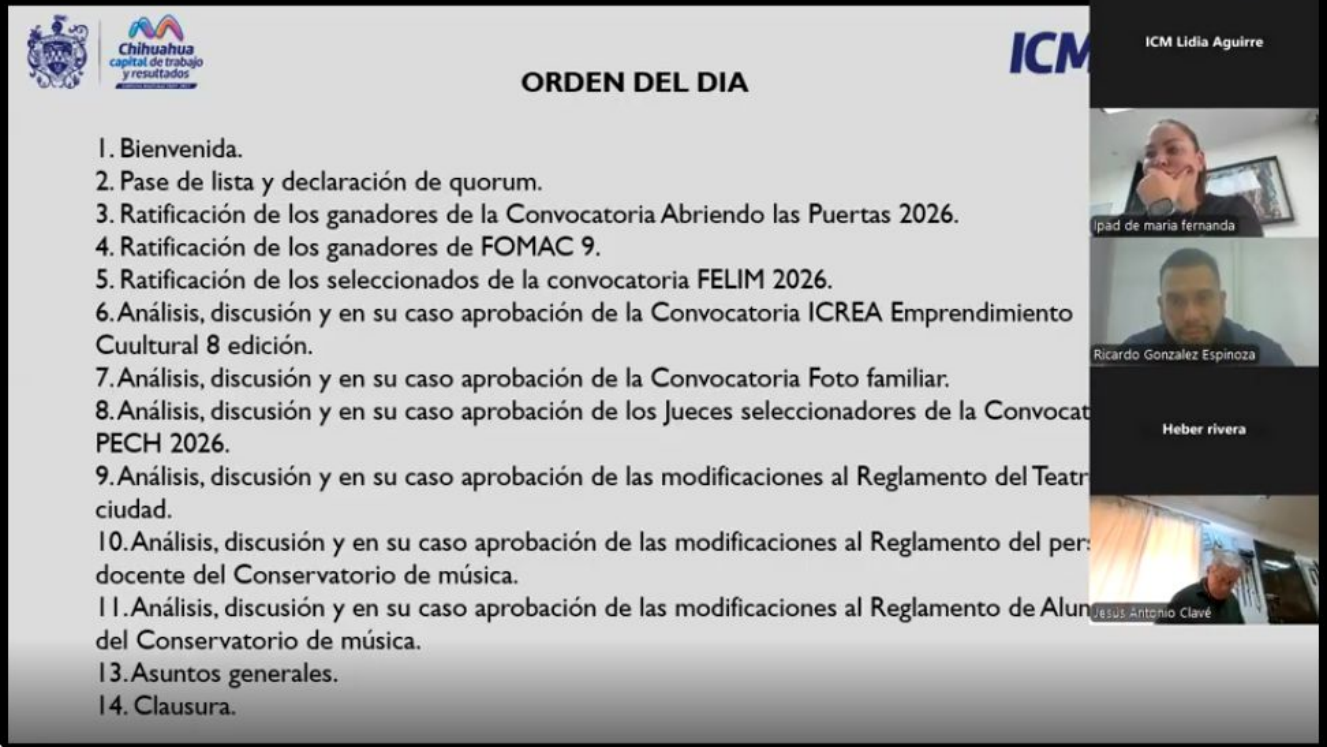

ICM Lidia Aguirre

Heber rivera

3:14 / 24:50

1x

Chihuahua
capital de trabajo y resultados

ICM
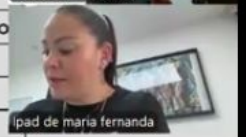
SELECCIONADOS TALLERES
Adriana Corral Gerard - Poesía desde los sentidos
Adriana Rodríguez Rodríguez - La hora lectora
Alicia Verónica Carreon Aguirre - Siente, Piensa y Vive Las Emociones
Omar Eduardo Enríquez Parra - Acustemología para la composición poética
Carlos Ever Harmon Mendoza - Escritura terapéutica
Ana Victoria Villar Villaseñor - El mundo cabe en una palabra: taller de poesía para niñas y niños
Cristina Ramírez Sandoval - Cuentos de cartón
Francisca Renée Nevárez Rascón - Introducción a la creación poética y la música implícita en ella
Jorge Luis Barraza Ontiveros - Comic de Acción
Lillian Cristina Dávila Ruiz - Escribiendo el dolor: poesía como catarsis en la discapacidad y el duelo
Manuel Macias Reyes - ¿Dónde se esconde la poesía?
Marisol Fontes Alarcon - Pensar juntos para vivir mejor
Verónica Angelina Granados Armendáriz - Objetos comunes, relatos extraordinarios